

Comisia Națională a Pieței Financiare

BULETIN LUNAR • 2 • 2015

PIAȚA VALORILOR MOBILIARE

PIAȚA PRIMARĂ

În februarie 2015, în Registrul de stat al valorilor mobiliare ținut de către Comisia Națională a Pieței Financiare, au fost înregistrate 4 emisiuni suplimentare de acțiuni în valoare de 28,92 mil. lei (*Tabelul nr. 1*).

Volumul emisiunilor de acțiuni în februarie 2015 s-a majorat, comparativ cu aceeași lună a anului precedent, cu 26,14 mil. lei sau de 10,4 ori.

Totodată, volumul emisiunilor suplimentare a înregistrat o evoluție neuniformă pe parcursul anilor 2011-2015, atingând valoarea maximă de 393,67 mil. lei în 2013, ceea ce depășește media perioadei de referință de 4,44 ori (*Diagrama nr. 1*).

În februarie 2015 fluxul de investiții străine a constituit 1,80 mil. lei sau 6,22% din volumul emisiunilor.

Indicatorii volumului investițiilor străine atestă o creștere semnificativă, de la 151,30 mil. lei în 2011, la 443,01 mil. lei în 2014, iar în 2015 volumul acestora a scăzut cu 99,41% față de perioada similară a anului precedent (*Diagrama nr. 2*).

PIAȚA SECUNDARĂ

În perioada ianuarie-februarie 2015, pe piața secundară au fost efectuate 413 tranzacții cu valori mobiliare în volum de 251,38 mil. lei, fiind înregistrată o creștere cu 174,59 mil. lei, comparativ cu volumul tranzacțiilor efectuate în ianuarie-februarie 2014. Volumul total al tranzacțiilor înregistrează o creștere, începând cu anul 2011, de la 45,85 mil. lei până la 251,38 mil. lei în 2015, iar numărul total al tranzacțiilor atestă o evoluție neuniformă, atingând nivelul maxim (850 de unități) în anul 2013 (*Tabelul nr. 2*).

În luna februarie 2015, pe piața secundară a valorilor mobiliare au fost efectuate 265 de tranzacții cu valori mobiliare în volum total de 76,38 mil. lei, fiind înregistrată o creștere cu 61,52 mil. lei sau de 5,1 ori a volumului tranzacțiilor față de aceeași lună a anului precedent (*Diagrama nr. 3*).

În februarie 2015, CNPF a înregistrat un prospect de ofertă publică a valorilor mobiliare pe piața secundară:

- oferta de preluare obligatorie pe piața secundară a valorilor mobiliare, inițiată de ofertantul Societatea pe acțiuni „LACTIS”, obiectul căreia îl constituie procurarea a 1578107 de acțiuni ordinare nominative emise de Societatea pe acțiuni „INLAC” (str. Chișinăului 45, or. Cupcini, IDNO 1002604000225), la prețul de 0,30 lei per acțiune, cu termen de acțiune de 30 de zile din data anunțării. (Hotărârea CNPF nr. 10/9 din 27.02.2015, Monitorul Oficial al Republicii Moldova nr. 58/454 din 10.03.2015).

PIAȚA BURSIERĂ

În februarie 2015, pe piața bursieră au fost înregistrate 99 de tranzacții în volum total de 8,18 mil. lei.

Rulajul bursier s-a majorat de 2,4 ori față de indicatorul lunii februarie a anului precedent (*Diagrama nr. 4*).

Conform datelor din *Diagrama nr. 4*, se atestă că volumul tranzacțiilor bursiere a evoluat neuniform în perioada 2011-2015, iar numărul acestora a înregistrat o descreștere de la 166 de unități în anul 2011 la 99 de unități în anul 2015.

În structura tranzacțiilor bursiere, în perioada de raportare, ponderea maximă după volum revine tranzacțiilor efectuate ca urmare a licitațiilor cu strigare (pachet unic) – 97,19% sau 7,95 mil. lei. Tranzacțiile de vânzare-cumpărare au constituit 2,57% sau 0,21 mil. lei din volumul total al tranzacțiilor bursiere. Tranzacțiile efectuate în condițiile ofertei publice au constituit 0,24% sau 0,02 mil. lei.

Ponderea tranzacțiilor bursiere înregistrate în februarie 2015 a constituit 10,71% din volumul total al tranzacțiilor înregistrate în această perioadă pe piața secundară (*Diagrama nr. 5*).

Cota-parte a tranzacțiilor înregistrate pe segmentul bursier în luna februarie 2015 a constituit 37,36% din numărul total al tranzacțiilor efectuate în luna respectivă (*Diagrama nr. 6*).

Informația privind tranzacțiile efectuate cu valorile mobiliare emise de către societățile pe acțiuni incluse în listingul bursier este prezentată în *Tabelul nr. 3*.

SEGMENTUL EXTRABURSIER

În luna februarie 2015, pe segmentul extrabursier au fost înregistrate 166 de tranzacții în volum de 68,20 mil. lei. Volumul acestor tranzacții a înregistrat o creștere cu 56,69 mil. lei sau de 5,9 ori comparativ cu perioada corespunzătoare a anului precedent (*Diagrama nr. 7*).

Potrivit structurii tranzacțiilor extrabursiere, în perioada de raportare, ponderea maximă după volum revine tranzacțiilor de răscumpărare a valorilor mobiliare de către societate în legătură cu reorganizarea acesteia – 43,84% sau 29,90 mil. lei și tranzacțiilor de achitare a dividendelor cu acțiuni de tezaur ale emitentului – 43,84% sau 29,90 mil. lei. Tranzacțiile de aport la capital social, în februarie 2015, au constituit 6,10% sau 4,16 mil. lei, tranzacțiile de donație – 3,23% sau 2,20 mil. lei, tranzacțiile de vânzare-cumpărare – 2,08% sau 1,42 mil. lei din volumul total al tranzacțiilor extrabursiere și alte tranzacții – 0,91% sau 0,62 mil. lei (*Diagrama nr. 8*).

Comisia Națională a Pieței Financiare:

MD 2012, mun. Chișinău, bd. Ștefan cel Mare, 77,
tel. (37 322) 859 401, www.cnpf.md

Direcția relații externe și dezvoltare:

tel. (37 322) 859 430

Tabelul nr. 1 Emisiunile de valori mobiliare înregistrate în Registrul de stat al valorilor mobiliare în februarie 2015

Denumirea emitentului	Codul ISIN al valorilor mobiliare	Suma emisiunii, lei	Numărul de valori mobiliare plasate, unități	Valoarea nominală a unei valori mobiliare, lei	Prețul de plasare a unei valori mobiliare, lei	Nivelul de cotare la BVM
Emisiuni suplimentare de acțiuni						
Firma de Producție și Comerț „LAURENT” S.A.	MD14LARE1007	1800000	1800000	1	1	-
S.A. „DEPOZITARUL CENTRAL”	MD14ZITA1005	250000	250	1000	1000	-
S.A. „VIORICA-COSMETIC”	MD14VITM1005	23756568	2159688	11	11	-
S.A. „DRUMURI-VULCĂNEȘTI”	MD14VUCD1009	3109220	310922	10	10	-
Total		28915788				

Tabelul nr. 2 Piața secundară, februarie 2011-2015

Indicator	2011	2012	2013	2014	2015	2015 față de 2014, %
Piața bursieră						
Numărul de tranzacții (unități)	304	301	191	113	156	38,05
Volumul tranzacțiilor (mil. lei)	31,12	4,75	17,93	5,13	179,19	3392,98
Piața extrabursieră						
Numărul de tranzacții (unități)	273	313	659	356	257	-27,81
Volumul tranzacțiilor (mil. lei)	14,73	61,36	31,21	71,66	72,19	0,74
Total piața secundară						
Numărul de tranzacții (unități)	577	614	850	469	413	-11,94
Volumul tranzacțiilor (mil. lei)	45,85	66,11	49,14	76,79	251,38	227,36

Tabelul nr. 3 Tranzacțiile efectuate cu valorile mobiliare emise de către societățile pe acțiuni incluse în listingul Bursei de Valori a Moldovei, februarie 2015

Denumirea emitentului	Codul ISIN	Nr. de tranzacții, unități	Nr. de acțiuni tranzacționate, unități	Prețul de piață al unei acțiuni, lei	Volumul tranzacțiilor, lei	Cota acțiunilor tranzacționate în totalul acțiunilor emise, %	Valoarea nominală	Nivelul de cotare
Tranzacții efectuate în regimul pieței interactive								
BC „MOLDOVA-AGROINDBANK” SA	MD14AGIB1008	1	5	1105,00	5525,00	0,000	200,00	1
BC „MOLDOVA-AGROINDBANK” SA	MD14AGIB1008	3	41	1050,00	43050,00	0,004	200,00	1
BC „BANCA DE ECONOMII” S.A.	MD14BECM1002	1	100	30,00	3000,00	0,000	5,00	1
BC „MOBIASBANCA-Groupe Societe Generale” SA	MD14MBIS1000	1	30	60,00	1800,00	0,000	10,00	1
IM „EFES VITANTA MOLDOVA BREWERY” SA	MD14VEST1003	1	25	400,00	10000,00	0,002	25,00	1
Total		7	201		63375,00			

Diagrama nr. 1 Volumul emisiunilor de valori mobiliare în februarie 2011-2015



Diagrama nr. 2 Volumul investițiilor străine în februarie 2015



Diagrama nr. 3 Tranzacții bursiere, februarie 2011-2015

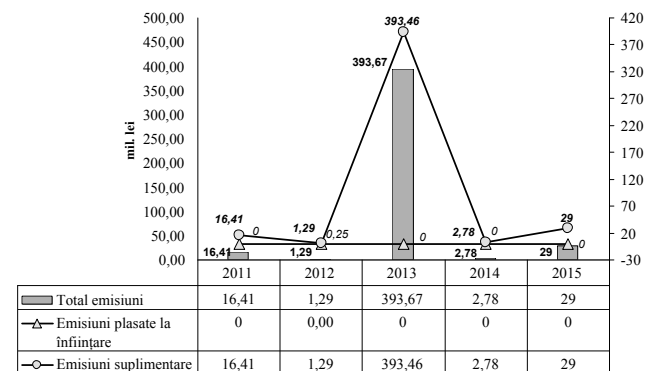

Diagrama nr. 4 Structura tranzacțiilor bursiere în februarie 2015

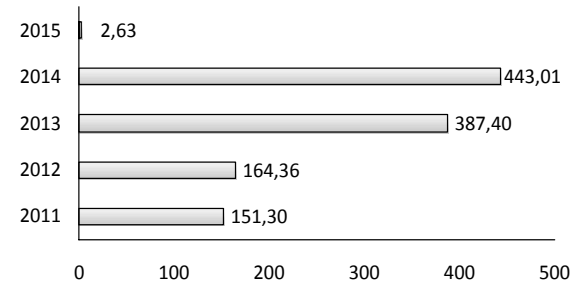

Diagrama nr. 5 Structura tranzacțiilor pe piața secundară, februarie 2015 (după volumul tranzacțiilor)

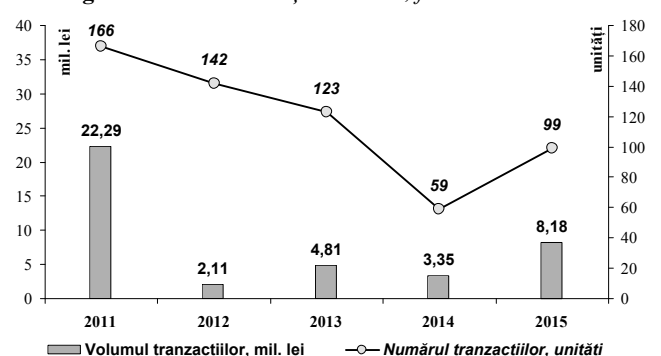

Diagrama nr. 6 Structura tranzacțiilor pe piața secundară, februarie 2015 (după numărul tranzacțiilor)

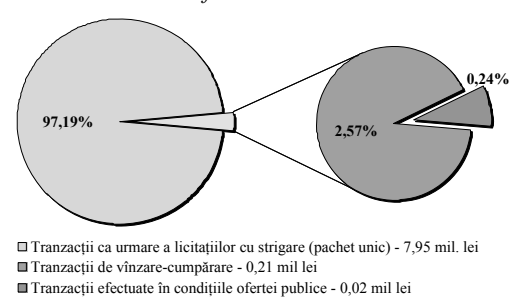

Diagrama nr. 7 Tranzacții extrabursiere, februarie 2011-2015

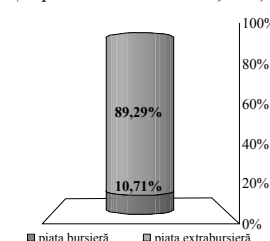

Diagrama nr. 8 Structura tranzacțiilor extrabursiere, februarie 2015

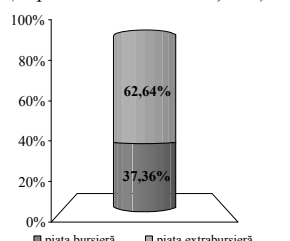
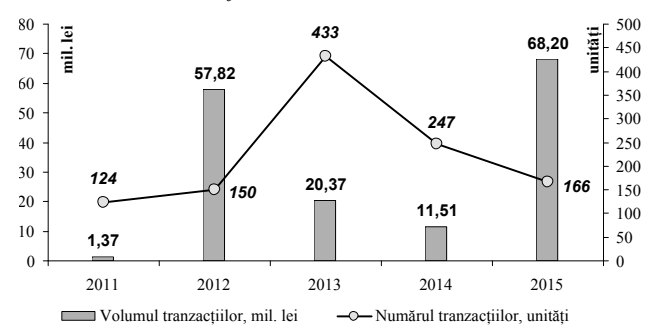